LOCALIZACIÓN

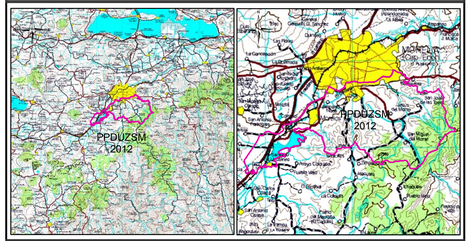

SIMBOLOGÍA CONVENCIONAL

- Localidades
- Cerros
- Lagunas, manantiales y presas
- Límite de Programa Parcial de Desarrollo Urbano
- Límites municipales
- Traza urbana
- Carretera federal y estatal
- Terracería
- Brecha
- Vereda
- Vía férrea
- Curvas de nivel maestras (m.s.n.m.)
- Curvas de nivel auxiliares (m.s.n.m.)
- Corriente de agua perenne
- Corriente de agua intermitente
- Canal en operación
- Acueducto subterráneo en operación
- Acueducto superficial en operación
- Cuerpos de agua
- La Huerta / Colonia

Núcleos Agrarios

- Límites
- LA MESA / Nombre

SIMBOLOGÍA TEMÁTICA

- Nula
- Baja
- Media
- Alta
- Muy alta

PROGRAMA PARCIAL DE DESARROLLO URBANO DE LA ZONA SUR DE MORELIA 2012

NIVEL: DIAGNÓSTICO

TEMA: MEDIO FÍSICO NATURAL

morelia

IMDUM

NOMBRE DEL PLANO:

VOCACIÓN ECONÓMICA DEL SUELO

ESCALA: 1:35,000

CLAVE

FECHA: 2 DE OCTUBRE DE 2012

ACOTACIONES: METROS

Escala Gráfica: 0 0.25 0.5 1 1.5 2 Kilómetros

ELABORACIÓN: CONURBA CONSULTORÍA Y GESTIÓN URBANA Y AMBIENTAL www.conurba.mx

FUENTE BASE: *Vectoriales, INEGI, 2005*

DATOS DE PROYECCIÓN: PROYECCIÓN: UTM DATUM: WGS84 ZONA: 14

D-10

10/25